Affûteuse de rayons EWAG RS 15

Etat	OCCASION
Catégorie	Affûteuse
Marque	EWAG
Modèle	RS15
Numéro de série	159408009
Année de fabrication	-
Numéro de stock	2950

CARACTÉRISTIQUES

Machine d'occasion en excellent état. Entièrement contrôlée sous tension par notre spécialiste.

VIDEO DE LA MACHINE

Tête de rectification

Puissance à la broche : 2.2 kW
Vitesses de broche : variable de 1000 à 8000 t/min
Inclinaison broche (axe A) :- 10° à + 27°
Précision de réglage : 1 min
Déplacement en hauteur (axe Y) : 130 mm
Déplacement de la course (axe X) : 490 mm
Amplitude oscillation, réglable en continu
pendant l'oscillation : 0 - 70 mm
Fréquence oscillation : 1 - 68 min-1

Poupée porte-pièce

Réglage du rayon (axe Z) : 0.01 - 120 mm
Précision de réglage : 0.01 mm
Déplacement de la position de mesure en position
de travail : max. 120 mm
Table croisée, surface de serrage : 155 x 205 mm
Course X/Y : 60 mm chacune
Débattement angulaire max. (axe B) : 260°

Alimentation

COMPOSITION ET ACCCESSOIRES

réglage de vitesse en continu de la broche de rectification FR 15
Force de pression variable AV15
blocage électro-magnétique de l'axe pivotant SB15-EM
unité de montage du projecteur PRO 15M
projecteur avec écran Ø 250 mm, réf. 70-0015
objectif interchangeable 20x
réticule en verre (20x)
affichage digital DIG 15/3 axes (X,Z,B)

Accessoires

arbre d'équilibrage AQ40 **neuf**
4 flasques porte-meule Q40-fix-19-OCB
meule diamant standard **neuve**
4 meules diverses
table universelle porte-pièce 3CV
dispositif de serrage rapide 8AU-L (gauche)
2 porte-outils 8C
butée intermédiaire AZ12
protection **neuve** pour pierres régénératrices
4 pierres régénératrices **neuves**
système de régénération RD15
dispositif d'arrosage complet K3P
lampe halogène
jeu d'accessoires normaux **neufs** (clefs de service, etc.)
jeu d'éléments anti-vibratoires
manuel d'instruction

3x380 V

Boulevard des Eplatures 37
CH-2300 La Chaux-de-Fonds

+41 (0)32 926 62 62
luthy@luthymac.ch

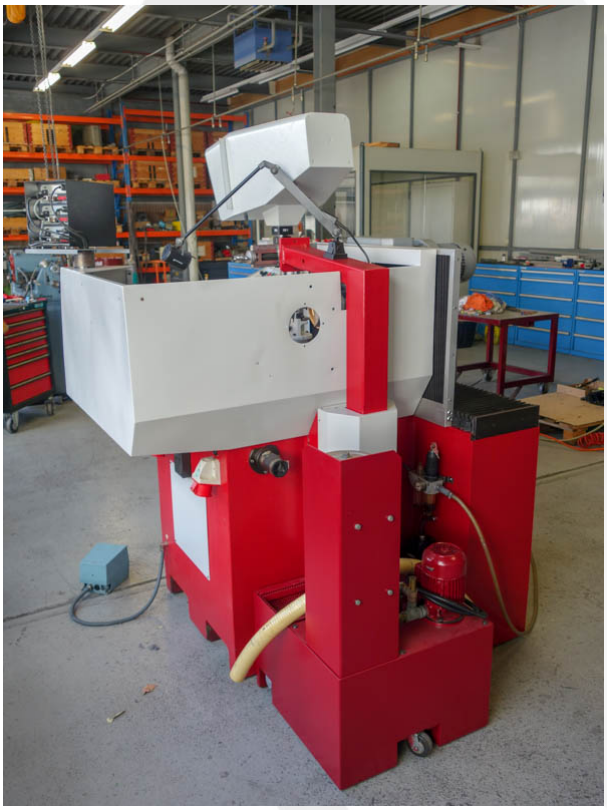

Boulevard des Eplatures 37
CH-2300 La Chaux-de-Fonds

+41 (0)32 926 62 62
luthy@luthymac.ch

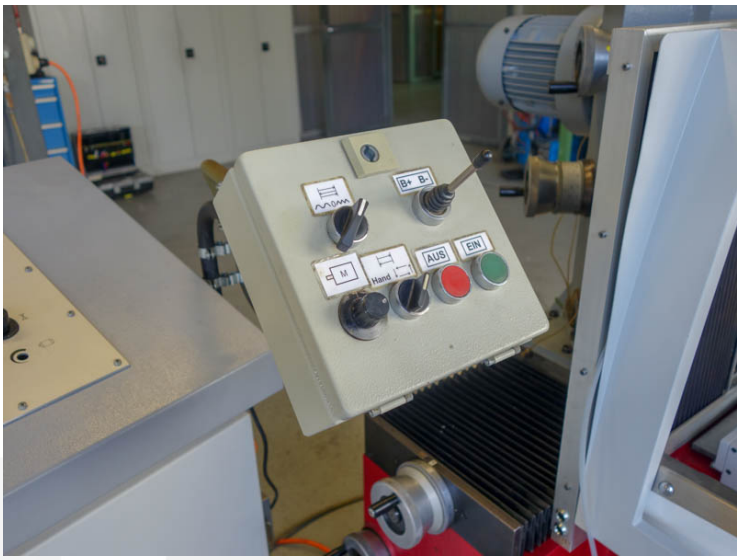

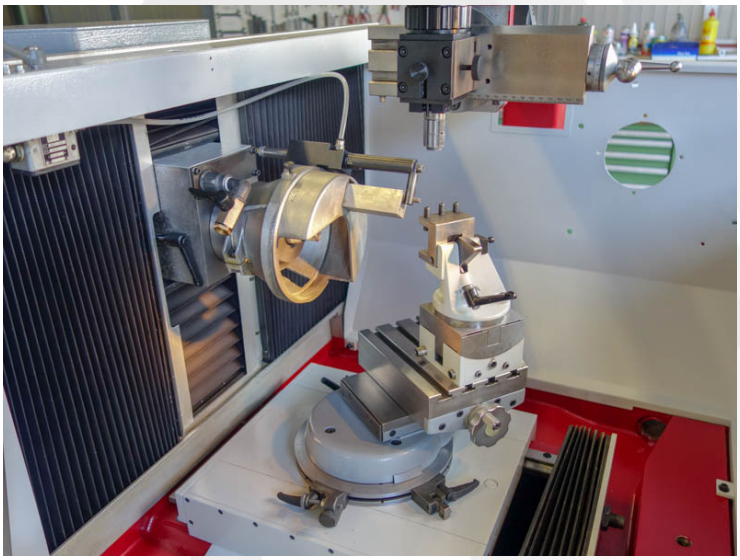

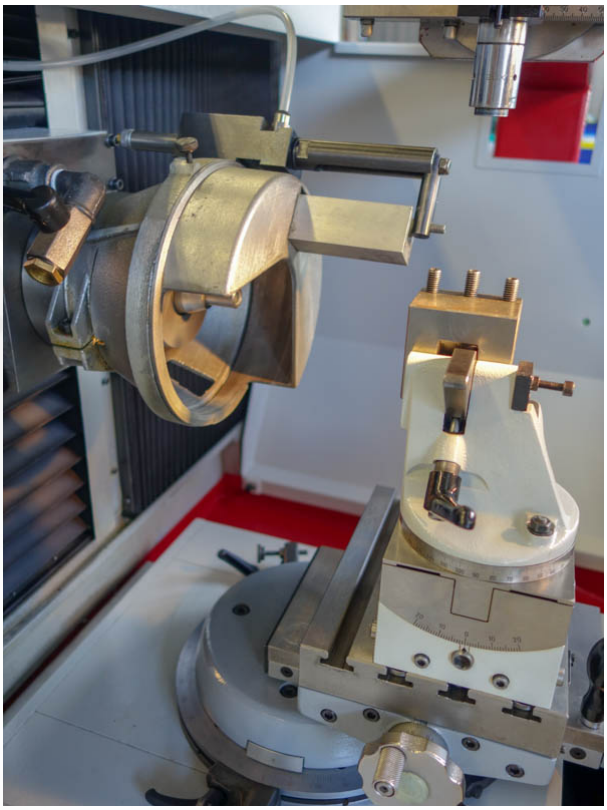

Boulevard des Eplatures 37
CH-2300 La Chaux-de-Fonds
+41 (0)32 926 62 62
luthy@luthymac.ch

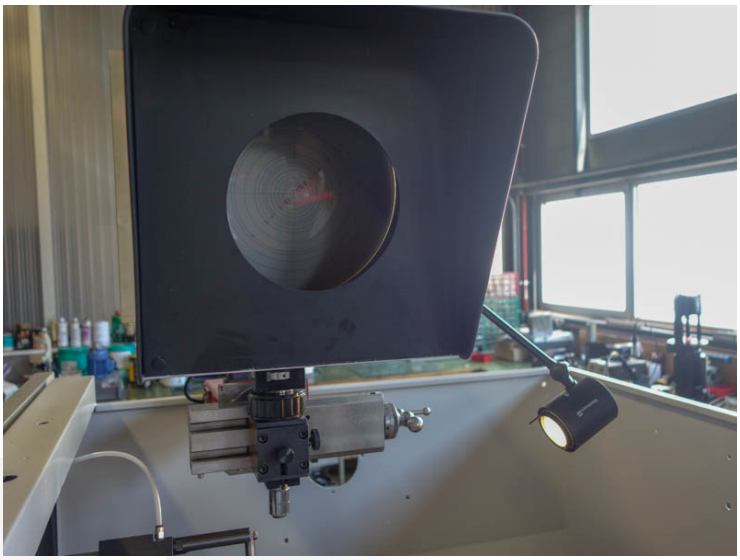

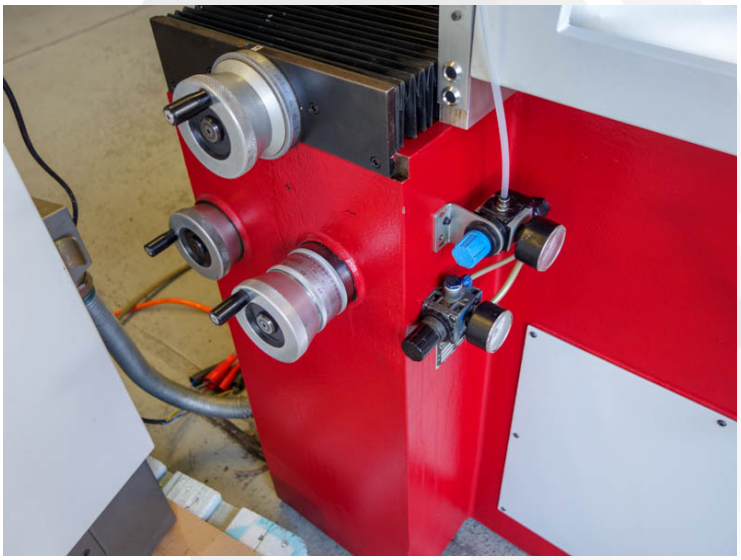

Boulevard des Eplatures 37
CH-2300 La Chaux-de-Fonds

+41 (0)32 926 62 62
luthy@luthymac.ch

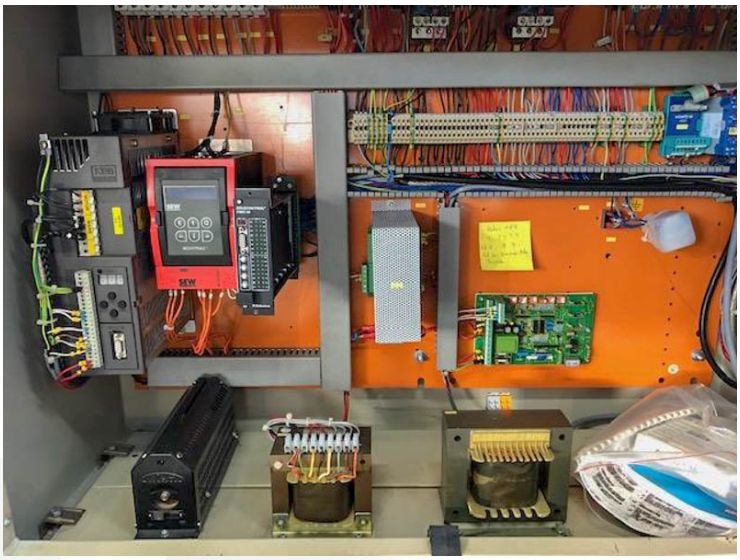

Boulevard des Eplatures 37
CH-2300 La Chaux-de-Fonds
+41 (0)32 926 62 62
luthy@luthymac.ch

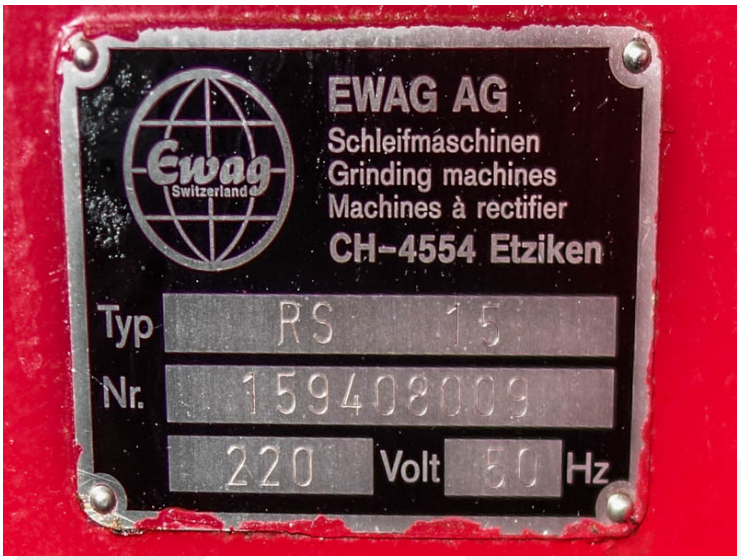
Ewag
Switzerland
EWAG AG
Schleifmaschinen
Grinding machines
Machines à rectifier
CH-4554 Etziken
Typ RS 15
Nr. 159408009
220 Volt 50 Hz