Tour CNC GILDEMEISTER SPRINT 42 LINEAR

Etat	OCCASION
Catégorie	Tour
Marque	GILDEMEISTER
Modèle	SPRINT 42 LINEAR
Numéro de série	8086010578B
Année de fabrication	2010
Numéro de stock	3428

CARACTÉRISTIQUES

Video de la machine

Nombre d'axes : 8
Nombre de broches : 2

Broche principale

Puissance de broche : 5.5 kW
Vitesses de broche : 6500 tr/min
Diamètre maximum en barre : 42 mm
Course Z : 120 mm
Précision d'indexation axe C : 0.001 °

Contre-broche

Puissance de broche : 3.7 kW
Vitesses de broche : 6500 tr/min
Diamètre maximum en barre : 38 mm
Précision d'indexation axe C : 0.001 °
Course X/Z : 326 / 320 mm
Vitesse avance rapide : 18 m/min

Chariot porte-outils 1

Course X : 65 mm
Course Y : 350 mm
Nombre de porte-outils fixes : 5
Nombre de portes-outils tournants : 3
Vitesse outils tournants : 5000 tr/min

COMPOSITION ET ACCCESSOIRES

CNC : Fanuc 160i
Lampe d'état 3 couleurs
Bac d'arrosage
* avec pompe haute pression : 20 bars
Convoyeur à copeaux
Aspirateur brouillard d'huile : ELBARON
Récupérateur de pièces
Bande transporteuse de pièces
Embarreur : IEMCA BOSS 545-E
Système anti-incendie *
* NB : sans garantie de fonctionnement. A faire contrôler par un organisme qualifié de l'acheteur.
Nombre de portes-outils tournants : 6

Chariot porte-outils 2

Course Y : 326 mm
Nombre de porte-outils fixes : 4
Nombre de portes-outils tournants : 4
Vitesse outils tournants : 5000 tr/min

Alimentation electrique

Tension alimentation : 400 V
Puissance installée : 40 kVA

Encombrement

Dimensions au sol : 5.350 x 2.000 mm
Hauteur machine : 2.300 mm
Poids machine : 4700 kg

Heures machines

Heures sous tension : 59'845 h
Heures de travail : 40'405 h

Boulevard des Eplatures 37
CH-2300 La Chaux-de-Fonds
+41 (0)32 926 62 62
luthy@luthymac.ch

Boss 545-E

DMG
FANUC 160
X 56.004
Z 0.004
Y -1.279
C 0.000
X -390.374
Z 393.420
Y 51.874
C 0.000

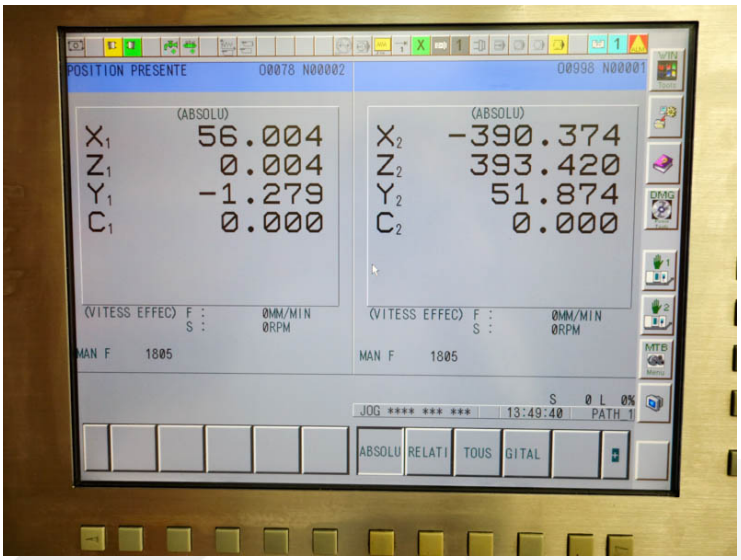

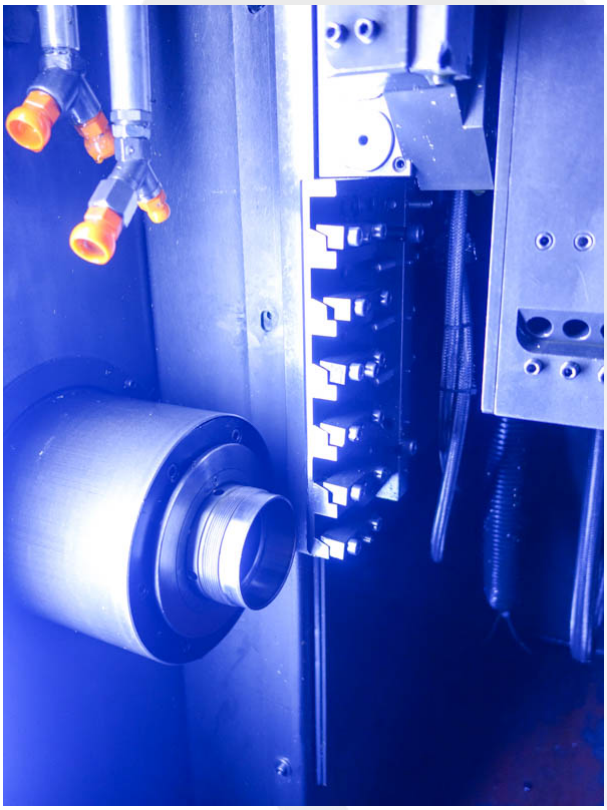

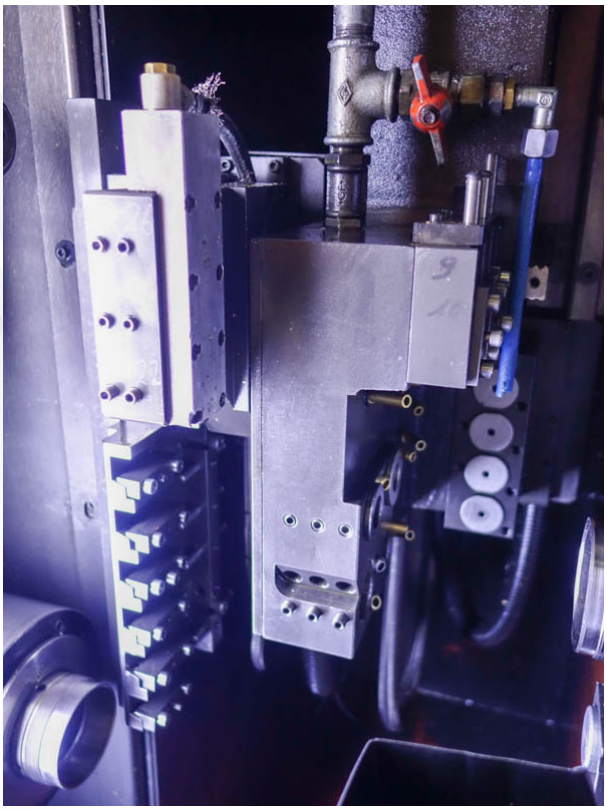

Boulevard des Eplatures 37
CH-2300 La Chaux-de-Fonds
+41 (0)32 926 62 62
luthy@luthymac.ch

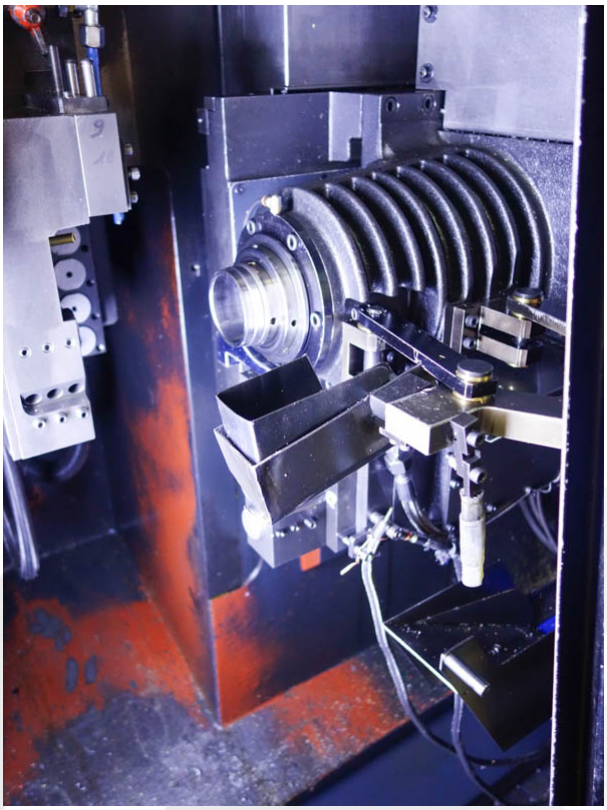

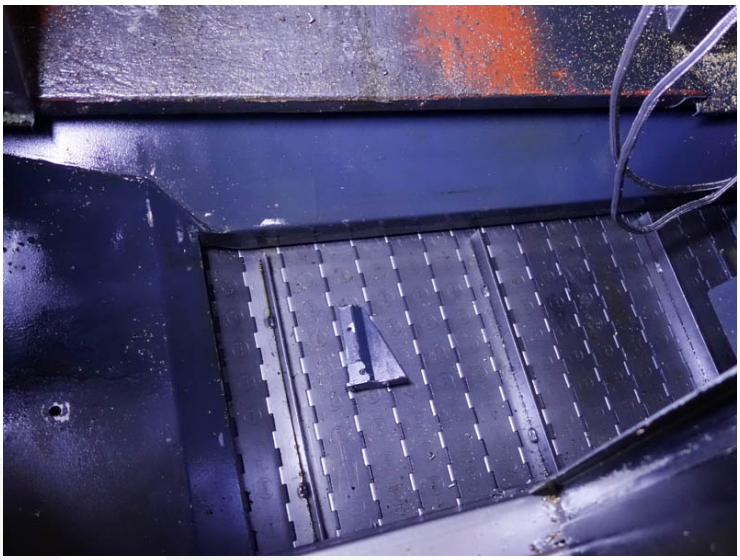

Boulevard des Eplatures 37
CH-2300 La Chaux-de-Fonds
+41 (0)32 926 62 62
luthy@luthymac.ch

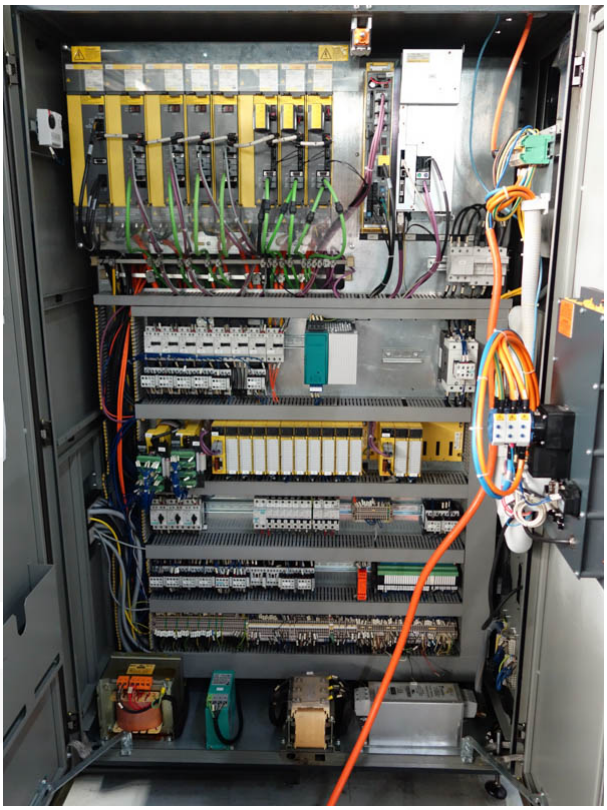

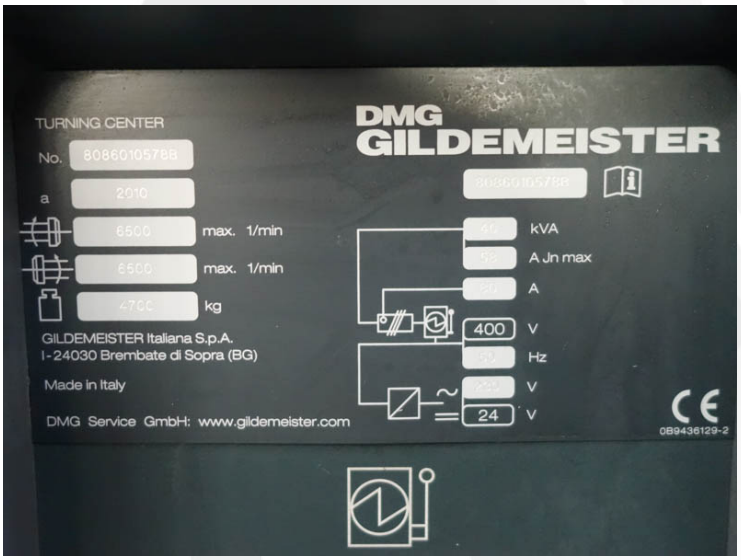
TURNING CENTER
No.
a
max. 1/min
max. 1/min
kg
GILDEMEISTER Italiana S.p.A.
I-24030 Brembate di Sopra (BG)
Made in Italy
DMG Service GmbH: www.gildemeister.com
DMG
GILDEMEISTER
kVA
A Jn max
A
400
V
Hz
V
24
V
CE

TEMCA
Boss 545-E

MAIN MENU
IEMCA

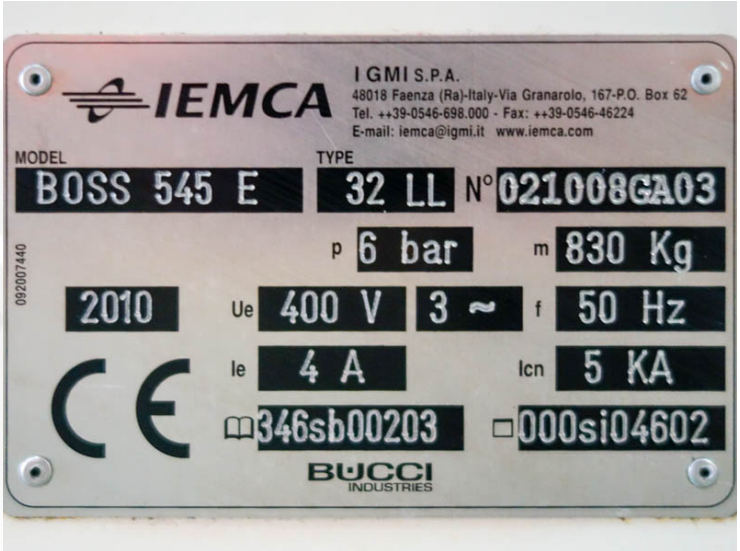
IEMCA
IGMI S.P.A.
48018 Faenza (Ra)-Italy-Via Granarolo, 167-P.O. Box 62
Tel. ++39-0546-698.000 - Fax: ++39-0546-46224
E-mail: iemca@igmi.it www.iemca.com
MODEL
BOSS 545 E
TYPE
32 LL
N° 021008GA03
p 6 bar
m 830 Kg
2010
Ue 400 V
3 ~
f 50 Hz
Ie 4 A
Icn 5 KA
346sb00203
000si04602
BUCCI INDUSTRIES
092007440